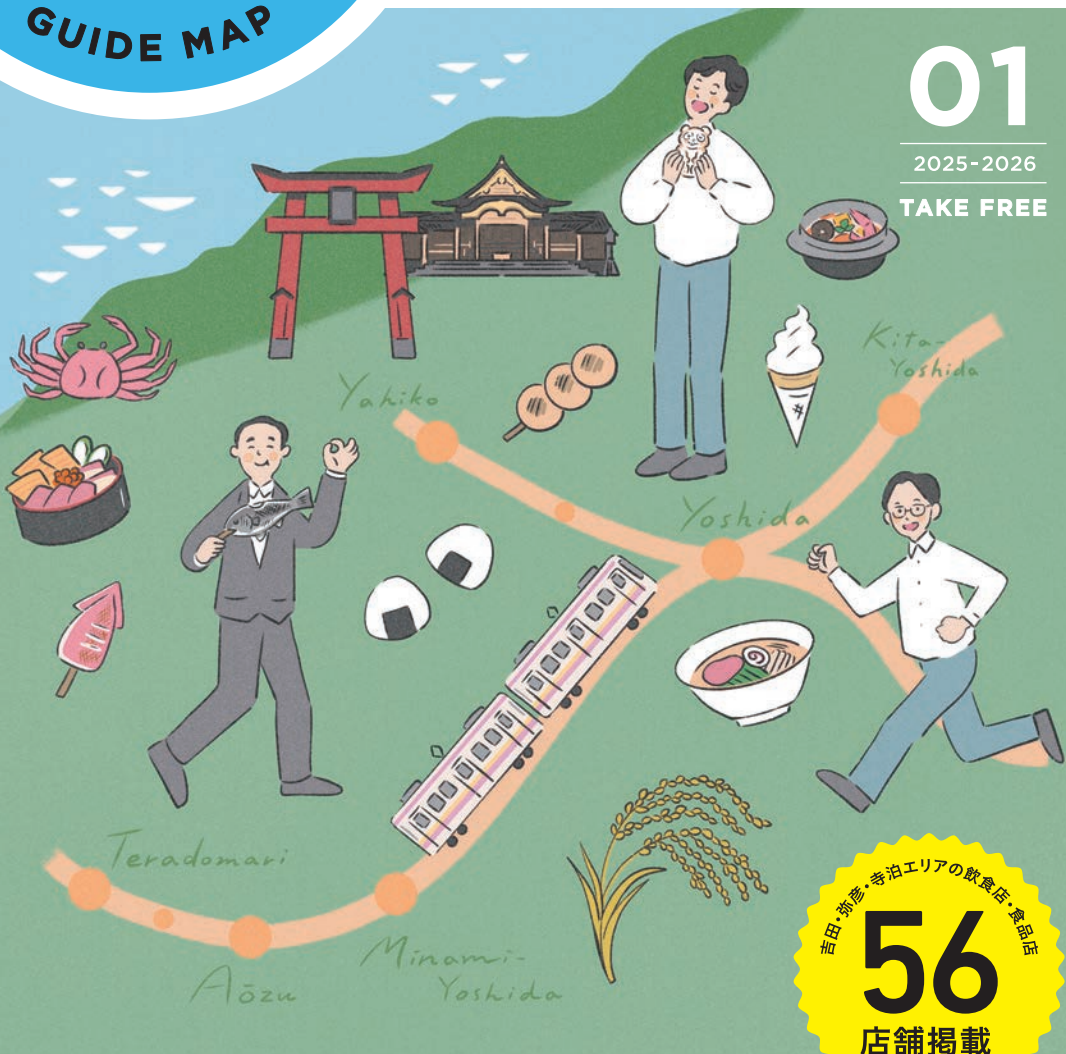

GUIDE MAP

うんめもん
めぐりマップ。

01

TAKE FREE

54

56

店舖揭載



サービス特典が満載!

けんしんは地域の食を通じて「新潟をアピールしたい」
そんなお店を応援します

SGM活動

4



燕(吉田)エリア
和菓子・洋菓子

□御菓子処 米納津屋

明治創業の老舗御菓子処。「越乃銘菓 雲がくれ」や、「雪舞里」など、四季折々の御菓子を数多くご賞味いただけます。ぜひ足を運んでみてください。

●燕市吉田上町 2-16 ☎ 0256-93-2144

お買い上げ金額 500 円につき次回使用できる 15 円
割引券 (上限 1,000 円まで) (本店、国道店のみ実施)



5



燕(吉田)エリア
居酒屋

□酒場食堂 伊とう

吉田駅から徒歩 2 分。アットホームな大衆居酒屋。焼き鳥や唐揚げ、新鮮なお造りも自慢。会社の飲み会・女子会・お一人でも！様々なシーンでご来店ください。飲み放題コースあり！

●燕市吉田旭町 1-4-17 ☎ 0256-93-2971

生ビール or ハイボール or サワー
1 杯サービス (グループ全員)



6



燕(吉田)エリア
精肉・惣菜・小売業

□信田精肉店

村上牛や越後もち豚など、こだわりのお肉が充実。お店自慢のお惣菜類や、人気 No.1 のメンチコロッケを献立の一品にしてみたいいかがですか？

●燕市吉田 7452 ☎ 0256-93-2608

本冊子を提示し、ご購入いただいた方には、
当店ポイントカード通常ポイントに加えて 1 ポイント贈呈



1



燕(吉田)エリア
居酒屋

□ととりよし

吉田駅より徒歩 10 分。焼き鳥だけでなく、お刺身や一品料理、わっぱ飯も取り揃えています。名物、カレー味の半羽唐揚げも人気メニューです！

●燕市吉田旭町 3-5-4 ☎ 0256-92-3257

「皮せんべい」を
グループに 1 個サービス



2



燕(吉田)エリア
洋菓子

□パティスリー アンジュ

季節のフルーツやフランス産チョコレート・チーズを使用した贅沢なケーキをご提供。マカロンや焼菓子等も充実した地域の人気店です。

●燕市吉田 3651-8 ☎ 0256-91-1300

お会計より 3% 引き



3



燕(吉田)エリア
ラーメン

□ラーメンペコペコ

たっぷりの野菜を炒めてスープを加え、白みそで味を調えたスープが自慢。白みそのコクがくせになる人気メニュー「白みそラーメン」がおすすめ。

●燕市吉田大保町 29-52 ☎ 0256-92-5058

本冊子提示 1 冊につき
1 名に煮卵 1 個サービス

INDEX

●居酒屋

- 1 とりよし P.02
- 5 酒場食堂 伊とう P.02
- 13 平良 P.04
- 14 田之助 P.04
- 16 Drinkspace hoihoi P.04
- 20 四季の味 おふくろ P.05
- 22 焼鳥 ひろ P.05

●ラーメン

- 3 ラーメンペコペコ P.02
- 8 拉麺 王鳳珍 P.03
- 39 弥彦山頂ら〜めん頂 P.08
- 48 ラーメンやまだ P.09

●食堂・蕎麦・焼肉

- 12 食事いまま P.03
- 38 焼肉笑家 P.08
- 40 蕎麦庵 P.08
- 54 清水屋 P.10

●和食・寿司・割烹

- 7 和楽亭おうざん P.03
- 9 割烹けやき P.03
- 10 魚竹本館 P.03
- 11 寿司割烹まる田 P.03
- 19 いなほ P.05
- 24 和風レストラン 庄屋 P.05
- 25 海風亭 寺泊 日本海 P.06
- 30 カニの宿きんぱち P.06
- 41 いろは寿司 P.08
- 43 弥彦桜井郷 さくらの湯 食事処一葉 P.09
- 49 割烹 お食事 吉田屋 P.10

●洋食・カフェ他

- 15 BEARS P.04
- 18 UOYUKI SOUP CURRY& P.04
- 27 72+ つむぐ珈琲 P.06
- 29 TSUWABUKI (つわぶき) P.06
- 42 お休み処 杉山 P.08
- 45 和カフェ 社彩庵 P.09
- 46 ホテルヴァイス P.09
- 56 弥彦 MONZEN カフェ P.11

●和菓子・洋菓子

- 2 パティスリー アンジュ P.02
- 4 御菓子処 米納津屋 P.02
- 26 菓子処 西山製菓 P.06
- 34 お菓子工房 ルクレール P.07
- 35 加藤菓子店 P.07
- 44 バレドール ワタナベ P.09
- 50 黒津ボン菓子 P.10
- 51 三笠屋製菓 P.10
- 53 祥立堂 P.10
- 55 分水堂菓子舗 P.11

●その他

- 6 信田精肉店〈精肉・惣菜〉 P.02
- 17 Laulea cafe〈キッチンカー〉 P.04
- 21 とり福〈精肉〉 P.05
- 23 野菜直売 まがりや〈野菜直売〉 P.05
- 28 シルクロード〈ソフトクリーム〉 P.06
- 31 きんぱちの湯〈温泉〉 P.07
- 32 ブルーシール寺泊〈お土産〉 P.07
- 33 角上魚類 寺泊本店〈鮮魚〉 P.07
- 36 山六水産〈鮮魚店〉 P.07
- 37 市場通りきんぱち〈浜焼き〉 P.08
- 47 まるい酒店 神社前店〈酒屋〉 P.09
- 52 酒屋 やよい〈酒屋〉 P.10

けんしん職員が「うんめもん※」と
オススメする燕・寺泊・弥彦の
お店をご紹介します。
※新潟弁で「おいしいもの」の意味

掲載エリアは
「■燕(吉田)エリア」
「■寺泊エリア」
「■弥彦エリア」です。
けんしん職員が取材し、
自信を持ってオススメ
するお店ばかりです。
そして本冊子を各店舗
で提示していただくと、
様々なサービスが受け
られますのでぜひ活
用ください。

番号



エリア
ジャンル

住所
電話番号

店名

とりよし

吉田駅より徒歩 10 分。焼き鳥だけでなく、お刺身や一品料理、わっぱ飯も取り揃えています。名物、カレー味の半羽唐揚げも人気メニューです！
●燕市吉田旭町 3-5-4 ☎ 0256-92-3257

サービス

「皮せんべい」を
グループに 1 個サービス



HP SNS 等

..... うんめもんめぐりマップの使い方

本冊子を各店舗で提示

※掲載されている情報は2025年12月現在のものです。店舗情報やサービス内容については変更になる場合があります。ご利用の際は各店舗にご確認ください。
※他のサービスとの重複等利用の可否などについては、各店舗にご確認ください。
※うんめもんめぐりマップ第1号のサービス期間は、店舗紹介欄に記載がない場合、最長で第2号発行時(現時点での発行予定は令和8年秋頃)となります。但し、掲載店舗の事情で第2号の発行を待たずにサービスが終了する場合がありますので、ご了承ください。



□ Drinksplace hoi hoi

業歴 15 年を超えるカジュアルバー。おしゃれな店内で飲むお酒とおつまみは格別。不定期でイベントも開催しており、楽しいひとときを提供してくれている地域に親しまれるお店です。

●燕市吉田 2756-1 ☎ 0256-93-0421

会計より 5% OFF



燕(吉田)エリア
居酒屋



□ 平良

吉田東栄町に店を構える居酒屋。店主が作る豊富で旬なメニューに思わずお酒が進みます。落ち着いた雰囲気の内にもおすすめですので、是非足を運んでみてください。

●燕市吉田東栄町 39-16 ☎ 0256-87-3212

本冊子持参のグループ全員に
デザートサービス



燕(吉田)エリア
居酒屋



□ Laulea caffe

キッチンカーにて県内各地のイベントへ出店。一番人気は看板商品でもある燕市吉田のソウルフード「とり肉のレモン和え」。出店情報はインスタグラムに掲載しているのでぜひチェックしてみてください。

●燕市吉田 2756-1 (県内各所にて出店)

☎ 0256-93-0421

とり肉のレモン和えお買い上げで
一個増量



燕(吉田)エリア
キッチンカー



□ 田之助

青竹手打ちラーメンが人気のお店。昼はラーメン店、夜は居酒屋として営業しており、居酒屋メニューも充実のラインナップ。夜のおすすめメニューは「炭火親どりの炙り焼き」。飲んだ後に食べる締めラーメンも最高です。

●燕市吉田本所 582-1 ☎ 0256-94-7273

ラーメン大盛無料
(本冊子提示でグループ全員での利用可)



燕(吉田)エリア
居酒屋



□ UOYUKI SOUP CURRY&

三条燕 IC から約 20 分。日本料理魚幸との共有敷地内。野菜、鶏、魚のだしが主体のスープと季節野菜をご提供。ここにしかないスープカレーをどうぞ。

●燕市米納津 3126-1 ☎ 050-3551-0832

本冊子提示 1 冊につき
ひれかつトッピング 1 枚サービス



燕(吉田)エリア
洋食



□ BEARS

令和 7 年 5 月にオープンしたアメリカンダイナー。牛肉 100% 使用のバティとっとりふわふわのオリジナルハンズのハンバーガーは絶品。サイドメニューやアルコール類も豊富なので、お昼のランチはもちろんディナーでお酒を飲みながら楽しく過ごすこともできます。

●燕市吉田下中野 420-3 ☎ 070-3302-4321

セットドリンクご注文の方おかわり自由
(本冊子提示でグループ全員の利用可)



燕(吉田)エリア
ハンバーガー



□ 魚竹本館

吉田東栄町に店を構え、元々鮮魚店であった割烹仕出し屋。大宴会場の広さはなんと 180 畳! 旬の料理と広いお部屋が自慢ですので、是非足を運んでみてください!

●燕市吉田東栄町 42-29 ☎ 0256-93-4741

会計から 3% OFF
(予約時にクーポン利用の旨を伝える)

燕(吉田)エリア
割烹仕出し



□ 和楽亭おうざん

旬の食材を使用した御膳や丼物・甘味から、特別な日を彩るコース料理まで幅広くご用意。和の趣に包まれる店内で、少人数から大人数まで心温まるひと時を過ごせますのでおすすめです。

●燕市吉田日之出町 10-20 ☎ 0256-93-3278

本冊子提示で
グループ全員にドリンクサービス



燕(吉田)エリア
和食



□ 寿司割烹まる田

寿司割烹まる田では地物・国内産の新鮮な食材にこだわり、「安心・安全」な食材で造る正統派の寿司と和食を提供して頂きます。是非足を運んでみてください。

●燕市吉田東栄町 52-2 ☎ 0256-92-4954

1 グループにつき 2 杯のグラス生ビールサービス
※夜ご来店 (17:00 以降) のお客様対象



燕(吉田)エリア
寿司



□ 拉麺 王風珍

煮干しを大量に使い、良質な背脂のkokと深みのあるスープ。そこにこだわりの自家製麺を合わせた王風珍オリジナルの一杯を味わえます。

●燕市下粟生津 2955-2 ☎ 0256-92-7748

本冊子を持参したグループで
麺類注文した人に、味玉サービス



燕(吉田)エリア
ラーメン



□ 食事いま卓

国道 116 号線沿いにある食堂。カツ丼や天丼、海鮮丼に蕎麦うどん等豊富なメニューが揃ってます! 料理店で腕を磨いた店主の自慢の一品を是非!

●燕市下粟生津 2701-17 ☎ 0256-93-4169

本冊子を持参したグループ全員に
ご飯大盛無料



燕(吉田)エリア
大衆食堂



□ 割烹けやき

地元の新鮮な魚を取り扱う割烹料理店。旬の味わいを活かした料理でご接待やお祝い事、ご法要など大切な場面を心を込めてのおもてなしをして頂けます。

●燕市吉田東栄町 39-10 ☎ 0256-92-6938

グループ全員に
グラスビール 1 杯サービス



燕(吉田)エリア
割烹料理



寺泊エリア
ソフトクリーム

□シルクロード

地元の牛乳で作ったソフトクリーム・ジェラート・シェイクが大人気です。遠いところからわざわざ買いに来られる方も多くいらっしゃいます！是非寺泊へお越しの際にはシルクロードへ！！

●長岡市寺泊下荒町 9772-26
☎ 0258-75-2313

ソフトクリーム 50 円引き
(本冊子持参の方のみ対象)



寺泊エリア
イタリアン

□TSUWABUKI (つわぶき)

港町のイタリアンレストラン。イタリアン以外にもお肉料理や日替わりの丼・定食メニューがあります。潮風吹き抜ける当店でとびきり美味しいイタリアンをお気軽にお楽しみ下さい。

●長岡市寺泊大町 7745 ☎ 0258-75-3228

ホットコーヒーまたはアイスコーヒーを
グループ全員の方お一人様一杯サービス



寺泊エリア
海鮮

□カニの宿きんぱち

日本海の波音をバックグラウンドに、活ガニをはじめ、たっぷりの海の幸を堪能できる最高のひと時はいかがでしょうか。

美しい日本海を一望できる贅沢な時間を提供いただけます。
●長岡市寺泊花立 9353-131
☎ 0258-75-4258

本冊子を提示されたグループ全員に
ソフトドリンク 1 杯サービス



寺泊エリア
和食

□海風亭 寺泊 日本海

総水量 400 t の「いけす」に囲まれたレストランで新鮮な海の幸を堪能できます。海に浮かぶ島をイメージした開放感のある空間で、ご家族連れにも大人気です。

●長岡市寺泊上荒町 9353-126
☎ 0258-75-5555

本冊子を提示された方お一人様に
ソフトドリンク 1 杯サービス



寺泊エリア
和菓子

□菓子処 西山製菓

100 年以上続く老舗のお菓子屋で、名物のいがぐり団子をはじめ、種類豊富なお饅頭があり、中でも揚げ饅頭は一番人気の商品です！是非寺泊にお越しの際には足を運んでみてください。

●長岡市寺泊磯町 9764-31
☎ 0258-75-4735

本冊子を提示された方に饅頭 5 個 648 円 (税込) を
550 円 (税込) で提供 (セット数の制限はございません。)



寺泊エリア
カフェ

□72+ つむぐ珈琲

72 年間続いた老舗洋服店がカフェに生まれ変わりました。本棚に囲まれた素敵な空間でハンドドリップコーヒーやパンを楽しめます！

●長岡市寺泊大町 7716 番地 1
☎ 090-4964-4765

本冊子提示でグループ全員に
最初のドリンク 1 杯 50 円引きサービス



燕(吉田)エリア
居酒屋

□焼鳥 ひろ

まもなく 30 周年を迎え、長年地元住民に親しまれるお店。国産の銘柄鳥を使い、炭火で一本一本丁寧に焼き上げた焼き鳥は絶品です。ぜひ一度足を運んでみてください。

●燕市吉田神田町 15-16 ☎ 0256-93-5264

会計より 10% OFF



燕(吉田)エリア
野菜直売

□野菜直売 まがりや

令和 3 年 11 月にオープンした野菜直売所。地元で採れた新鮮野菜はもちろん、自家製チーズケーキや手作りのお弁当・おにぎり・惣菜などが人気のお店です。

●燕市吉田本所 115-4 ☎ 0256-92-3654

ドリンク類 50 円引き
(本冊子提示で一名まで利用可)



寺泊エリア
和食

□和風レストラン 庄屋

目の前に広がる日本海を眺めながら新鮮な海の幸や旬のお料理が楽しめるレストランです。店内は椅子席や座敷、お子様ランチもあるので家族で行くにもオススメです！

●長岡市寺泊野積 108-1 ☎ 0258-75-2121

本冊子提示の方コーヒー 1 杯サービス
(グループ 4 人まで対象)



燕(吉田)エリア
和食

□いなほ

西蒲区和納にある隠れ家的お店。家族で営んでいるため、老若男女問わず愛されています。フードメニューはすし・ラーメンまで豊富で、季節ものも食べていただけます。

●新潟市西蒲区和納 1619-67
☎ 0256-82-4057

本冊子提示でグループ全員に
ドリンク 1 杯サービス



燕(吉田)エリア
居酒屋

□四季の味 おふくろ

どこか懐かしく暖かみのある店内で、四季折々、旬の食材を生かした料理が食べられるお店。山梨名物の鳥もつ煮と燕市吉田名物の鳥のレモン和えは特におすすめ。ぜひ吉田のおふくろの味をご堪能ください。

●燕市吉田本所 99-5 ☎ 0256-93-6345

生ビールもしくは酎ハイ一杯無料
(グループ利用の場合は一名のみ)



燕(吉田)エリア
精肉店

□とり福

直営農場で銘柄豚「うんめ豚」を自家生産しており、精肉はもちろん、店内で仕込んでいるうんめ豚のとなかつやメンチカツ、とり肉のレモン和え、手作りサラダなどのお惣菜も大人気のお店。

●燕市吉田本所 198-1 ☎ 0256-93-1129

税込 3,000 円以上お買い上げで
お会計より 5% OFF





蕎麦 弥彦エリア

□ 蕎麦庵

令和 6 年 4 月にオープンした蕎麦店。彌彦神社前通りで自家製粉、自家製麺にこだわった香り高いお蕎麦が味わえます。新潟名物の「タレかつ丼」や小さくき揚げた天ぷら、天丼もおすすぬ。

●西蒲原郡弥彦村弥彦 2918

☎ 090-2751-6021

会計より 10% OFF



寿司 弥彦エリア

□ いろは寿司

寺泊・出雲崎漁港などで水揚げされた新鮮な地魚をネタに使った寿司や海鮮料理が自慢の創業 53 年のお店です。

一品料理や新潟の地酒も充実しています。

●西蒲原郡弥彦村弥彦 1129-1 ☎ 0256-94-2579

ソフトドリンクお一人様一杯サービス！
(グループ全員 OK！)



軽食 弥彦エリア

□ お休み処 杉山

彌彦神社前にお店を構え、長年観光客・参拝客に親しまれているお土産屋さん。地元の物産品を選びながら、「名物おでん」を休憩スペースでお楽しみください。他にも「ところてん」や「みそ田楽」でお腹を満たし、どこか懐かしい雰囲気も味わえるお土産屋さんへぜひ、立ち寄ってみてください！

●西蒲原郡弥彦村弥彦 2915 ☎ 0256-94-3191

税込 2,000 円以上お買い上げで
こんにゃく 1 本サービス！



浜焼き 寺泊エリア

□ 市場通りきんぱち

寺泊市場通り唯一の活カニ釜揚げと元祖浜焼きが魅力！

新鮮海の幸を堪能してください。大きなカニの看板が目印です。

●長岡市寺泊下荒町 9772-32 ☎ 0258-75-2552

提供期間中、本冊子提示 1 冊につき
カニ汁 1 杯サービス



焼肉 寺泊エリア

□ 焼肉笑家

日本海に一番近い焼肉店！？焼肉好きな店主が焼肉を提供。

寺泊は海の街ですので新鮮な海の幸や韓国料理も充実のラインナップです！ぜひ足を運んでみてください。

●長岡市寺泊荒町 7592-20

☎ 0258-75-2955

本冊子を提示された方に 1 グループ
自家製キムチ三種盛り一皿サービス

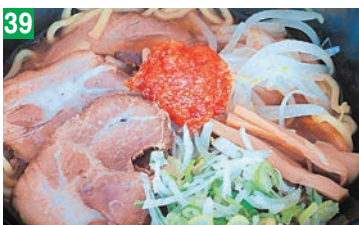

ラーメン 弥彦エリア

□ 弥彦山頂ら〜めん頂

弥彦山頂に冬期限定(12月〜3月)営業の「ら〜めん頂」で味わう味噌ラーメンと特製辛味噌ラーメンは最高！自家製チャーシューは越後もち豚使用の絶品！

●西蒲原郡弥彦村弥彦 2898 (弥彦ロープウェイ山頂駅内)

☎ 0256-94-4141

麺大盛りサービス (グループ利用 OK！)



洋食 寺泊エリア

□ お菓子工房 ルクレール

本場フランス菓子の膨大な知見を基に厳選素材を使用し、シェフ独自のアイデアを活かしたスイーツを提供する洋菓子店。寺泊だけの美味しさをいかがですか。

●長岡市寺泊大町 7717 ☎ 0258-75-2149

1,000 円 (税込) 以上のお買い上げで
クッキー 1 枚をプレゼント！



和洋菓子 寺泊エリア

□ 加藤菓子店

創業 70 年以上の地元に愛される和洋菓子店です。昔ながらのバタークリームを使ったロールケーキが大人気です。ぜひ足を運んでみてください。

●長岡市寺泊港町 7320 ☎ 0258-75-2263

本冊子提示でロールケーキ 8 個入り
1,200 円 (税込) → 1,000 円 (税込) に！！



鮮魚店 寺泊エリア

□ 山六水産

カニと地魚が自慢です。寺泊港、出雲崎港で直接競り落とした地魚を中心に全国各地から旨い魚が揃います。市場通りの赤黄テントが目印です！ぜひ足を運んでみてください。

●長岡市寺泊下荒町 9772-38 ☎ 0258-75-3161

本冊子を持参し、店内でお買物された方に
「小袋入り乾燥わかめ 1 袋プレゼント」



温泉 寺泊エリア

□ きんぱちの湯

海洋深層水の温泉と日本海を一望できる海のサウナが魅力！ミネラル成分豊富で効能の高い温泉が特徴です。お風呂の後に食べる食事処での料理も絶品！一度で二度おいしいお店です！

●長岡市寺泊松沢町 9353-621

☎ 0258-75-5888

本冊子提示 1 冊につき 1 本、佐渡の海洋深層水ミネラル
ウォータープレゼント！(複数人の場合都度対応)

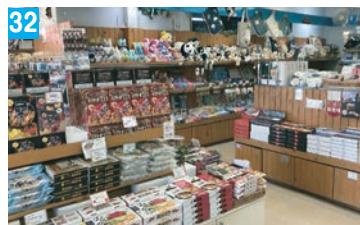

お土産 寺泊エリア

□ ブルーシール寺泊

寺泊魚の市場通りにあるお土産屋さんです。ご当地限定のお菓子やラーメン、雑貨など種類豊富な品揃えです。ソフトクリームやドリンクの販売もしています！是非足を運んでみてください。

●長岡市寺泊下荒町 9772-35

☎ 0258-75-2520

ソフトクリーム・ドリンク 50 円引き
(本冊子提示でグループ全員対象)



鮮魚、鮮魚加工品販売 寺泊エリア

□ 角上魚類 寺泊本店

「日本一のお魚屋さん」を目指す角上魚類には、旬で鮮度抜群のお魚が揃っています。美味しいお寿司はネタとシャリのバランスも良く絶品、寺泊では是非ご賞味下さい。

●長岡市寺泊下荒町 9772-27

☎ 0258-75-5246

本冊子持参の方、先着 100 名様に「きざみ海苔」
をプレゼント (本冊子一冊に対して 1 個)





□ 酒屋 やよい

新潟の清酒を中心に、日本ワイン・焼酎・クラフトビール等を取り扱う地酒専門店です。イチオシは、自社醸造のクラフトビール（発泡酒）伊彌彦エールです。地元産の特別栽培米「伊彌彦米」を使用したフルーティーな香りと、苦味控えめな味わいが特徴です。

●西蒲原郡弥彦村弥彦 1239-4 ☎ 0256-94-5841

本冊子提示でお買い物していただいた方に、
黒升一つプレゼント！



酒屋
弥彦エリア



□ 割烹 お食事 吉田屋

日本海の幸と食材を利用した日本料理屋です。地元契約農家が育てた伊彌彦米、イクラと鮭を贅沢に使用した特製わっぱ飯がおすすめです！ぜひ、足を運んでみてください！

●西蒲原郡弥彦村弥彦 941-2

☎ 0256-94-2020

わっぱ飯をお召し上がりのお客様へバニラアイスサービス
(各グループ5個まで、個人のお客様に限る)

和食
弥彦エリア



□ ホテルヴァイス

地場の旬な食材を使った、フレンチを提供してくれるホテルです。宿泊で温泉を楽しみながら、浴衣でフランス料理！和と仏の融合をお楽しみください！

●西蒲原郡弥彦村弥彦 2929

☎ 0256-94-5612

グラスワイン 1 杯サービス！
(グループ利用できます！)

洋食
弥彦エリア



□ 弥彦桜井郷 さくらの湯 食事処 一葉

食事処 一葉の一番人気は「さくら御膳」！！海と山の幸が楽しみめ、ボリューム満点の2段重の御膳です。地元弥彦産コシヒカリ使用！ぜひご賞味あれ！

●西蒲原郡弥彦村麓 1970 番地

☎ 0256-94-1126

次回から使える、さくらの湯、入館料 100 円引き券を進呈
(5 名まで利用可能・午前 10 時から午後 5 時まで)



和食
弥彦エリア



□ 祥立堂

弥彦駅から徒歩 5 分ほどにあるお店。店先からお饅頭を蒸し上げる際に立ち上がる蒸気が目印です！お饅頭は、「黒砂糖生皮のこしあん」と「麦饅頭生皮のつぶあん」の 2 種類。ぜひ、食べ比べてみてください！弥彦のお土産にどうぞ！

●西蒲原郡弥彦村弥彦 941-1 ☎ 0256-94-2058

お饅頭を 1 箱 (10 個入り) 以上お買い上げの
お客様へ、お饅頭 1 つサービス

和菓子
弥彦エリア



□ 黒津ポン菓子

伊彌彦米を使用した昔懐かしいポン菓子。コンセプトは「懐かしくて新しい」人気の PONBLOCKS はお茶のお供やアイスのトッピングにピッタリ！

●西蒲原郡弥彦村弥彦 2932-2

☎ 080-1204-6159

お会計時に
できたてプレーンポン菓子ハーフをプレゼント！

和菓子
弥彦エリア



□ まるい酒店 神社前店

弥彦・新潟の地酒等、各種取り揃えてあるお店です。パンダ焼き・たご焼きなども提供しています。彌彦神社の駐車場前にあるお店ですので、ぜひ立ち寄ってみてください。

●西蒲原郡弥彦村弥彦 3022-1 ☎ 0256-94-1515

当店で買った方に、
フライドポテト 1 つサービス！

その他
弥彦エリア



□ パレドール ワタナベ

彌彦神社の大鳥居の近くに店舗を構える老舗洋菓子店です。おすすめは大人気商品の「デニッシュコルネ」！イートインスペースもあり、ケーキ・焼き菓子などが楽しめます！ぜひ、足を運んでみてください！

●西蒲原郡弥彦村矢作 7374-1

☎ 0256-94-2438

2,000 円 (税込み) 以上購入で
焼き菓子 1 個プレゼント



洋菓子
弥彦エリア



□ 清水屋

彌彦神社の門前にあるお食事処。サクサクに揚げた天ぷらやたれかつ丼が人気。めん類のメニューも豊富です。鳥居と庭を眺めながらゆっくりとお召し上がり下さい。

●西蒲原郡弥彦村弥彦 2921-1 ☎ 0256-94-2015

会計時 5%割引 (11 月 1 日～24 日を除く)

ラーメン・そば・うどん
弥彦エリア



□ 三笠屋製菓

彌彦神社前通りの中程に位置し、6 種類のお饅頭をはじめ、きんぴら団子、どら焼き、チョコレート饅頭などいろいろなお菓子がラインナップしています！ぜひ、弥彦のお土産にどうぞ！

●西蒲原郡弥彦村弥彦 1221 ☎ 0256-94-2157

税込 1,000 円以上のお買い上げで、
饅頭 1 個サービス！

和菓子
弥彦エリア



□ ラーメンやまだ

営業は夜のみ！弥彦温泉街にあるラーメン居酒屋、名物は「みそラーメン」お酒が進む一品料理も充実しています。

●西蒲原郡弥彦村弥彦 1222-1 ☎ 0256-94-2256

大盛りサービス！(全商品可・グループ利用 OK)

ラーメン
弥彦エリア



□ 和カフェ 社彩庵

彌彦神社一の鳥居の正面にお店を構える。お土産・和物「ひらしお」の 2 階にある和カフェ。京都宇治最高級抹茶や丹波大納言小豆などこだわりの素材の甘味をどうぞ。

●西蒲原郡弥彦村弥彦 1240-1 ☎ 0256-94-2162

本冊子提示 1 冊につき、店内でのご飲食の方に
弥彦銘菓「玉兎」の小袋を 1 つサービス

カフェ
弥彦エリア

燕(吉田)エリア



西蒲区エリア



米納津エリア



粟生津エリア



55



分水堂菓子舗

弥彦駅・弥彦公園にも近く名物「白バンダ焼き」で親しまれる老舗菓子店。観光客や地元の皆さんにも愛される甘味処です。ぜひ弥彦のお土産にどうぞ！

●西蒲原郡弥彦村弥彦 1041-1

☎ 0256-94-2282

バンダ焼き 10個以上購入した方に
1個無料サービス



弥彦エリア
和菓子

56



弥彦 MONZEN カフェ

彌彦神社の門前、四季の宿みのや1階のカフェ。落ち着いた空間で生パスタや村上牛ハンバーグ、スイーツを楽しめます！
散策やお詣りの後に癒しのひとときを！

●西蒲原郡弥彦村弥彦 2927-1 四季の宿みのや1階

☎ 0256-94-4000

みのやのフロントでカフェのレシートと本冊子提示で「四季の宿みのや」の入浴無料！
(通常 1,000円) (当日のみ有効) (入浴ご利用時間: 11時30分~15時)



弥彦エリア
カフェ





けんしんは、地域の活性化を応援します。

SGM活動

ソリューション活動

地域貢献活動

当組合は、政府が主導する「まち・ひと・しごと創生総合戦略」による、地方創生を積極的かつ組織的に推進していくため、地方創生への体制整備として「地方創生推進室」を設置し、営業店を県内地域毎に10のグループとした「SGM(スモール・グループ・マネジメント)体制」による活動を行っています。

地域貢献活動の紹介

「フードドライブ活動」を通じて 地域貢献を行っています。



当グループの各支店では、食品集めの一環として支店ロビーにポスター・のぼりを掲示し、集荷用コンテナで支援品を集めています。集まった支援品は「フードバンク燕・弥彦」に提供し、配布会を通じ地域への貢献を図っています。引続きこの「フードドライブ活動」を通じ、SDGs目標の達成に向け取組んでいきます。

また、その他活動として地元イベントへ積極的に参加し、ボランティアスタッフとして地域を盛り上げていきます。



新潟※
(コメジルシ)
プロジェクト
って何？



新潟※プロジェクト に賛同!!

当組合は令和7年4月より、「新潟※(コメジルシ)プロジェクト」の応援団となりました。今後とも「にいがた食のガイドマップ」のような地域の魅力を詰め込んだ発行紙の発行を通じて、新潟の魅力を発信してまいります。

SGM活動公式キャラクター けんしんジーズくん®を 作成しました!

新潟県の「自然豊か」
「親しみがある」といった
イメージから当組合
職員がデザインしました。



新潟県信用組合

吉田・弥彦・寺泊地区

- 吉田・吉田東・吉田北支店
- 弥彦支店
- 寺泊支店



発行・制作
新潟県信用組合 SGM-Jグループ